



山东产权交易中心
SHANDONG PROPERTY RIGHT EXCHANGE CENTER

司法询价报告书

司法询价报告书

鲁产权询〔2019〕216号

- 一、委托方：齐河县人民法院
- 二、受托方：山东产权交易中心
- 三、询价标的物：车牌号为鲁 NE8T87 号比亚迪牌小型普通客车一辆
- 四、法院委托编号：（2018）鲁 1425 执询价 80 号
- 五、委托目的：为网络司法拍卖提供价值参考依据
- 六、询价执行单位：德州大正资产评估有限公司
- 七、询价执行单位产生方式：本着出具询价报告快速、有效、低费用的原则，在山东省高级人民法院中介机构名册及司法辅助机构合作的机构名单中公开选取。
- 八、询价结果：35000 元。
- 九、评估报告有效期：评估有效期为 12 个月，自 2019 年 1 月 10 日起至 2020 年 1 月 9 日止。
- 十、如案件当事人对询价结果有异议，请在签收询价报告之日起十日内以书面形式通过人民法院向我公司提出。
本询价结果为拍卖参考价，不具有法律强制性，也不作为成交的直接依据，成交与否由双方协商确定。
附件：评估公司询价报告及资质材料。



齐河县人民法院
司法询价委托函

(2018)鲁1425执询价 号

山东产权交易中心有限公司:

本院受理的关于申请人陈志刚与被执行人盛利、苏风民、李庆军借款合同纠纷一案[案号(2017)鲁1425执205号],因执行拍卖需要,现向你公司咨询被执行人盛利名下汽车的市场价格。

询价标的物:盛利名下的鲁NE8T87号汽车一辆

附:1、评估、拍卖裁定

2、其他相关资料

联系人:

联系电话:0534-5440828



司法询价告知书

(协商/轮序/法院指定)

山东产权交易中心，作为山东省高院指定的司法辅助委托机构，现接受齐河县人民法院委托，对查封的被执行人盛利名下的汽车（盛利名下的鲁 NE8T87 号汽车一辆）进行询价，本次由（申请人及被执行人协商/轮序/法院指定方式）确定一家评估机构进行询价，该评估公司为省高院备案、且同意按照法院要求提供询价服务的机构。具体如下：

一、本次进行询价的评估公司：

德州大正资产评估有限公司

二、费用缴纳及相关事项

1、当事人双方对上述内容无异议，将询价服务费按标准支付给山东产权交易中心，固定项目的询价费用在确定评估公司后由申请人预付；整体项目需由申请人在询价前，按照项目原值缴纳询价保证金，询价保证金在出具询价报告前根据项目所询价值采取不计利息多退少补的方式结算询价服务费。

2、标的情况说明：开发用途为小区住宅的房产、车辆属于固定项目；经营性房产、土地及其他属于整体项目。

本次项目属于：1、固定项目 2、整体项目。

3、账户信息：户名：山东产权交易中心有限公司；账户：30205336000253；开户行：平安银行济南分行营业部

三、说明

无论询价标的物是否成功拍卖，询价服务费不予退还。

当事人对上述内容无异议，签字确认：

申请人或授权代表

签章 陈志刚

被执行人或授权代表

签章

(注) 被执行人在因 无法到达故 无法确认, 已
通过 (电话通知/发函/报纸公告/其他) 方式告知。

鉴证人:

刘子建

2019年1月10日

拟拍卖汽车询价报告书

德大正询字【2019】第 3-1 号

一、委托方：山东产权交易中心有限公司（网络司法拍卖辅助机构）

二、估价目的：为网络司法拍卖提供价值参考

三、估价时点：2019年1月10日

四、估价依据：

- 1、商务部、发改委、公安部、环境保护部日前联合发布《机动车强制报废标准规定》；
- 2、《中华人民共和国机动车登记规定》；
- 3、《汽车产业发展政策》；
- 4、《二手车流通管理办法》；
- 5、《机动车运行安全技术条件》；
- 6、其他方面政策法规。
- 7、委托方提供的资料（机动车信息资料等）；
- 8、评估人通过调查及现场查勘获得的资料。

五、车辆概况：

机动车所有人：盛利

登记住所：山东省禹城市城区禹石商贸街6号

评估车辆的厂牌型号：比亚迪牌 QCJ6480S；车辆类型：小型普通客车；车辆识别代码：LGXC14DG2D1035585；车牌号码：鲁 NE8T87；发动机号：313023310；车身颜色：黑色；出厂日期：2013年6月13日；初次登记日期：2013年12月2日；检验有效期至：2019年12月31日；机动车状态：查封。

六、估价方法：成本法

七、估价结果：3.5万元（人民币大写：叁万伍仟元整）

八、报告有效期：评估有效期为12个月，自2019年1月10日起至2020年1月9日止。

本询价结果为拍卖参考底价，不具有法律强制性，也不作为成交的直接依据，成交与否由双方协商确定。



中华人民共和国机动车行驶证

Vehicle License of the People's Republic of China

号牌号码
Plate No.

鲁NE8T87

车辆类型
Vehicle Type

小型普通客车

所有人
Owner

盛利

住址
Address

山东省禹城市城区禹石商贸街6号

使用性质
Use Character

非营运

品牌型号
Model

比亚迪牌QCJ6480S

山东省德州

车辆识别代号
VIN

LGXC14DG201035585

市公安局交

发动机号码
Engine No.

315023310

通警察支队

注册日期
Register Date

2013-12-08

发证日期
Issue Date

2013-12-08

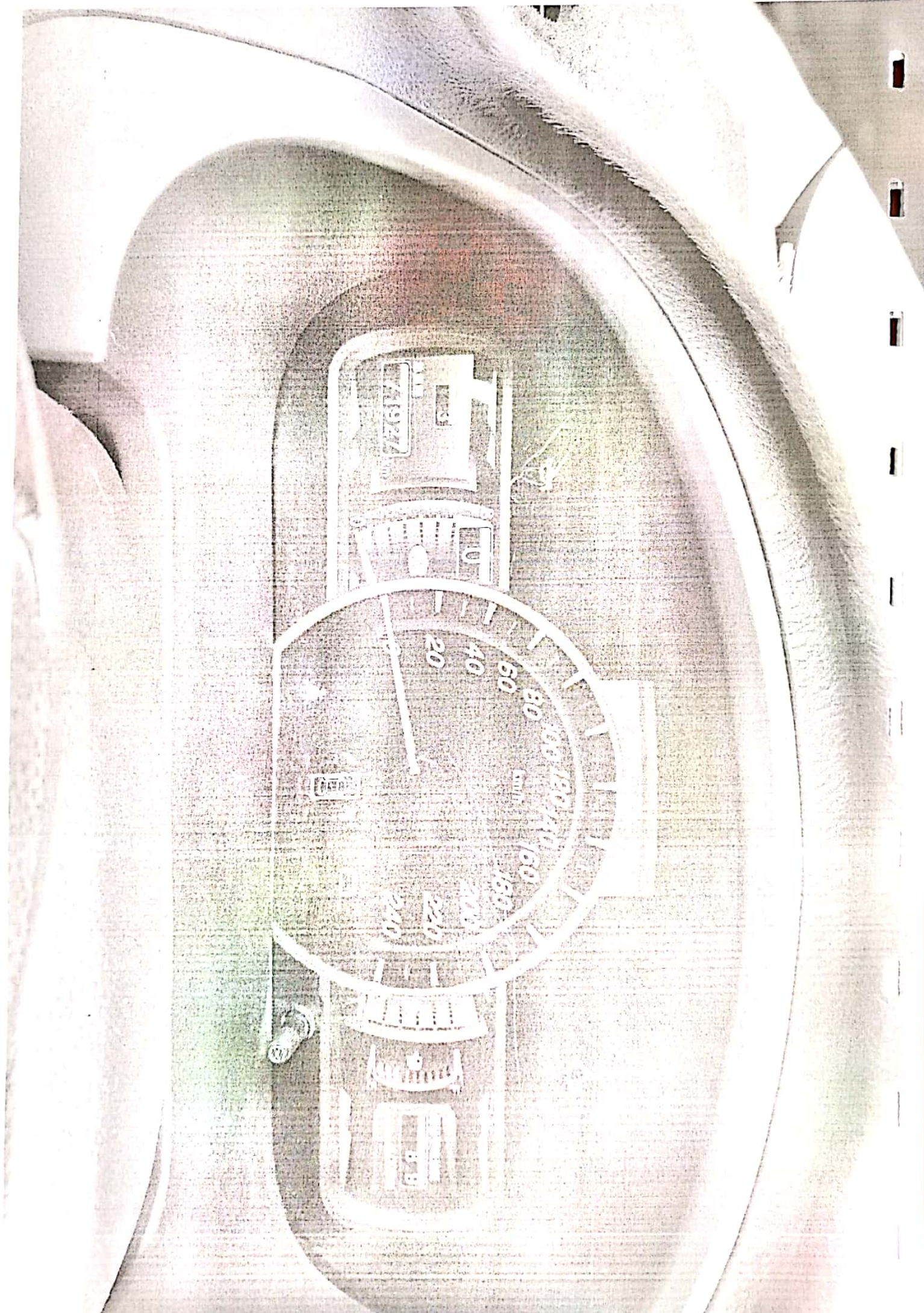

719277



1000

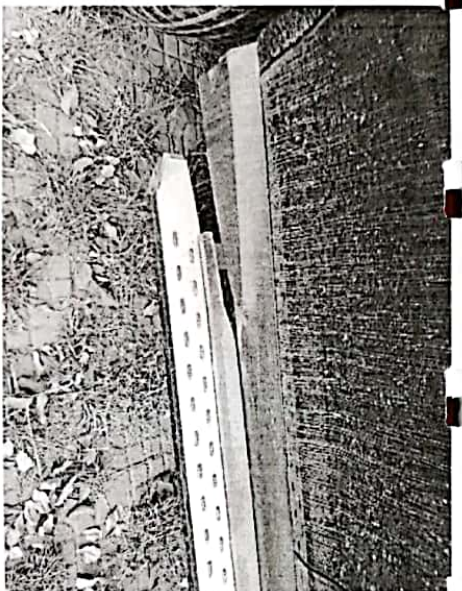
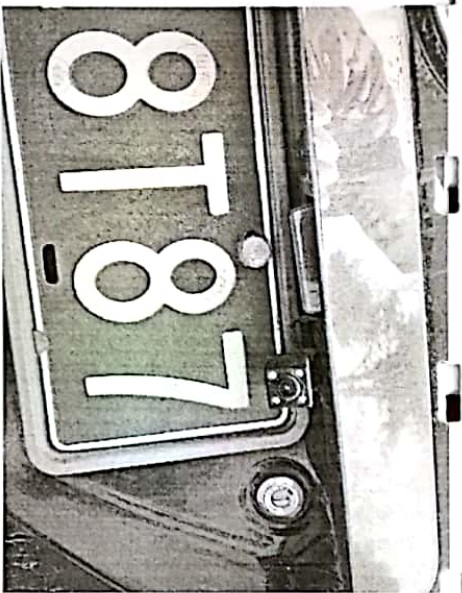

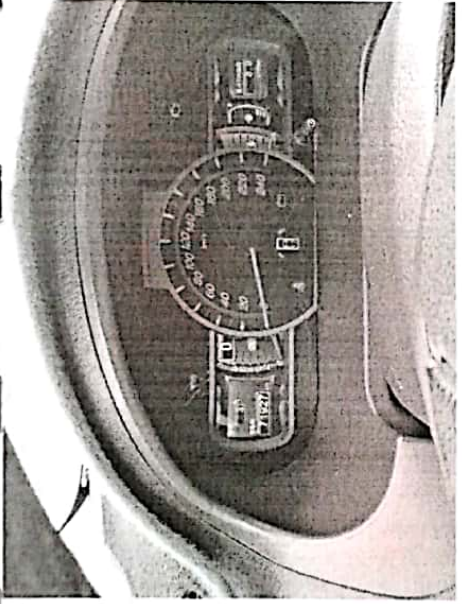
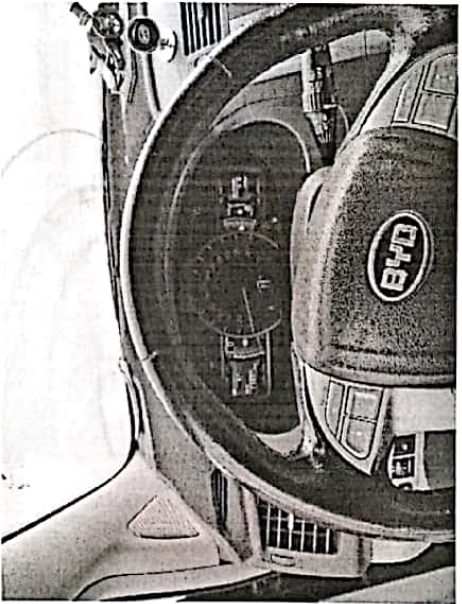
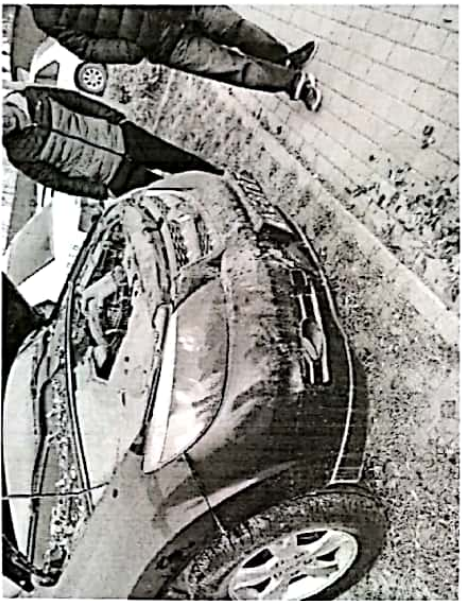
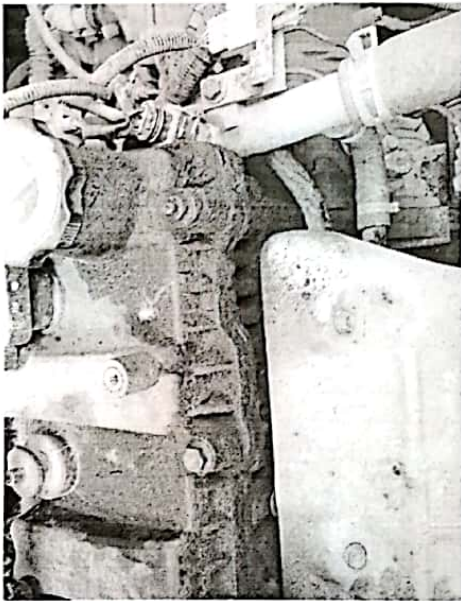



营业执照

(副本)

统一社会信用代码 91371400684800729D 1-1

名称 德州大正资产评估有限公司

类型 有限责任公司

住所 德城区湖滨中大道1319号

法定代表人 李波

注册资本 陆拾万元整

成立日期 2008年08月19日

营业期限 2008年08月19日至 年 月 日

经营范围 从事各类单项资产评估、企业整体资产评估以及市场流通的其它资产评估或者项目评估业务(有效期限以许可证为准)。(依法须经批准的项目,经相关部门批准后方可开展经营活动)。

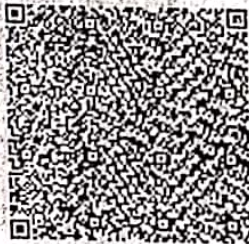

登记机关



2016年 09月 21日

提示: 1. 每年1月1日至6月30日通过企业信用信息公示系统报送并公示上一年度年度报告, 不另行通知;
2. 《企业信息公示暂行条例》第十条规定的企业有关信息形成后20个工作日内需向社会公示(个体工商户、农民专业合作社除外);

企业信用信息公示系统网址: <http://sdxy.gov.cn>

中华人民共和国国家工商行政管理总局监制

山东省财政厅

鲁财资函〔2017〕14号

关于东营元盛资产评估有限公司等 263 家 资产评估机构的备案公告

根据《中华人民共和国资产评估法》《资产评估行业财政监督管理办法》（财政部令第 86 号）以及《山东省财政厅转发财政部〈关于做好资产评估机构备案管理工作的通知〉的通知》（鲁财资〔2017〕63 号）等有关规定，经审核，现对东营元盛资产评估有限公司等 263 家资产评估机构予以备案。

一、资产评估机构（分支机构）名称、组织形式、执行合伙事务的合伙人（法定代表人、分支机构负责人）等信息见附件。

二、资产评估机构的合伙人或者股东的基本情况，申报的资产评估专业人员基本情况等备案相关信息已录入备案信息管理系统，可通过财政部、中国资产评估协会官方网站进行查询。

特此公告。

附件：资产评估机构备案信息表



送：山东省资产评估协会。

附件

资产评估机构备案信息表

序号	评估机构（分支机构）名称	组织形式	执行合伙事务的合伙人（法定代表人）（分支机构负责人）
1	东营元盛资产评估有限公司	有限责任公司	司湖
2	济南中大资产评估有限公司	有限责任公司	黄媛
3	山东财富房地产资产评估有限公司	有限责任公司	薛艳蕊
4	山东方瑞房地产土地资产评估有限公司	有限公司	王为峰
5	山东兴安房地产评估有限公司	有限责任公司	王忠
6	山东旭正资产评估有限公司	有限公司	崔宏亮
7	上海东洲资产评估有限公司山东分公司	有限责任公司	王瑞峰
8	青岛习远房地产土地评估造价咨询有限公司	有限责任公司	张晓
9	滨州东慧资产评估有限公司	有限责任公司	韩晓娟
10	滨州铭泰资产评估事务所	普通合伙	杨金兰
11	滨州市华腾资产评估事务所	普通合伙	张保元
12	滨州市龙峰资产评估事务所（普通合伙）	普通合伙	丁文利
13	滨州市天力资产评估事务所	普通合伙	张广新
14	滨州市正兴资产评估有限公司	有限责任公司	路来明
15	滨州四环五海资产评估事务所	普通合伙	王永明
16	滨州永正资产评估事务所	普通合伙	刘永利
17	山东宏信资产评估有限公司	有限责任公司	马玉杰
18	山东华永资产评估有限公司	有限责任公司	燕广宇
19	山东鉴鑫资产评估有限公司	有限责任公司	赵伟建
20	德州大正资产评估有限公司	有限责任公司	李波
21	德州德信资产评估事务所	普通合伙	崔明学
22	德州九州光明资产评估事务所	普通合伙	卢洁
23	德州天衢资产评估有限公司	有限责任公司	宫伟
24	山东金天平资产评估事务所	普通合伙	李辉
25	东营德信资产评估有限责任公司	有限责任公司	邵明华
26	东营华达资产评估事务所	普通合伙	孙振兴
27	东营金源资产评估事务所	普通合伙	曹利泉
28	东营九洲和信资产评估事务所	普通合伙	田金山
29	东营聚德资产评估师事务所	普通合伙	蔡淑琴
30	东营鲁捷资产评估事务所	普通合伙	卜凡雷
31	东营乾泰资产评估事务所	普通合伙	胡志江
32	东营天信资产评估事务所	普通合伙	李春田
33	东营天圆资产评估事务所	普通合伙	任安德
34	东营信达资产评估事务所	普通合伙	王明强
35	东营中瑞资产评估事务所	普通合伙	吴福荣
36	山东华域资产评估事务所	普通合伙	杜峰
37	山东开元资产评估有限责任公司	有限责任公司	宋银燕
38	山东天昊资产评估房地产土地估价有限公司	有限责任公司	董大龙
39	山东兴业资产评估事务所	普通合伙	徐冰
40	山东众和资产评估事务所	普通合伙	赵曰武
41	菏泽富信资产评估事务所	普通合伙	石明山
42	菏泽国瑞资产评估事务所	普通合伙	司建强



资产评估师职业资格证书 登记卡

(评估机构人员)

姓名：王鹏

性别：男

登记编号：37130047

单位名称：德州大正资产评估有限
公司



初次登记时间：2013-04-22

年检信息：通过 (2018-04-08)

(扫描二维码，查询评估师信息)

所在行业组织：中国资产评估协会

本人签名：王鹏

本人印鉴：

打印时间：2018年10月24日

资产评估师信息以中国资产评估协会官方网站查询结果为准
官网查询地址：<http://ex.cas.org.cn>



资产评估师职业资格证书 登记卡

(评估机构人员)

姓名：温子锋

性别：男

登记编号：37130017

单位名称：德州太正资产评估有限
公司

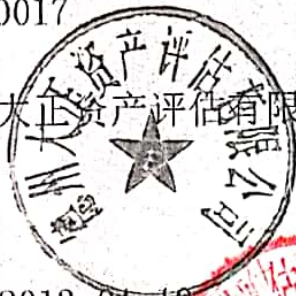

初次登记时间：2013-01-10

年检信息：通过

(扫描二维码，查询评估师信息)

所在行业组织：中国资产评估协会

本人签名：温子锋

本人印鉴：



打印时间：2017年1月6日



资产评估师信息以中国资产评估协会官方网站查询结果为准

官网查询地址：<http://cx.cas.org.cn>

