

1

2

3



正衡资产评估（山东）有限公司

Zheng heng Zi chan Ping gu (Shan dong) You xian Gong si

拟拍卖管永海所有车牌号为
鲁 R706B6 起亚牌机动车
询价报告书

正衡（山东）询字[2018]jn0810-6号

正衡资产评估（山东）有限公司
二〇一八年八月十日

拟拍卖房地产询价报告书

正衡（山东）询字[2018]jn0810-6号

- 一、估价委托人：山东产权交易中心有限公司（网络司法拍卖辅助机构）
- 二、估价目的：为网络司法拍卖提供价值参考
- 三、评估基准日：二〇一八年八月八日（完成估价对象现场查勘之日）
- 四、估价依据：

- 1、《二手车流通管理办法》；
- 2、《二手车鉴定评估技术规范》；
- 3、《机动车强制报废标准》；
- 4、注册资产评估师实地查勘所搜集的资料；
- 5、估价委托人提供的相关资料。

五、估价对象概况：

机动车所有人	中文品牌	车辆型号	车辆类型	发动机号	使用性质	制造年月	初次登记日期
管永海	起亚牌	YQZ6430E	小型汽车	G4GC	非营运	2014-3	不明
检验有效期至	保险终止日期	机动车状态	车身颜色	号码号牌	国产/进口	合格标志编号	车辆识别代号
不明	不明	查封，违法未处理	白	鲁 R706B6	国产	不明	LJDFAA141E0293704
车辆状况	至基准日车辆无法正常启动。整车漆面保养较好、漆面光泽一般、有轻微刮痕；该车有钥匙，车辆电子系统不明。						

六、估价方法：市场价格法

七、估价结果：评估总价：¥46200.00元

大写人民币：肆万陆仟贰佰元整。

八、报告有效期：本报告使用有效期为12个月，自2018年8月10日起至2019年8月9日止。

注：本估价结果为拍卖参考底价，不具有法律强制性，也不作为成交的直接依据，成交与否由双方协商确定。

正衡资产评估（山东）有限公司

二〇一八年八月十日

东风悦达起亚汽车有限公司

车辆识别代号 (VIN):

LJDFAA141E0293704

整车型号:

YQ6430E

最大允许总质量:

2020 kg

发动机型号 /

C4GC

排量 /

1975 ml

最大净功率:

104 kW

估价对象于价值时点的相关照片

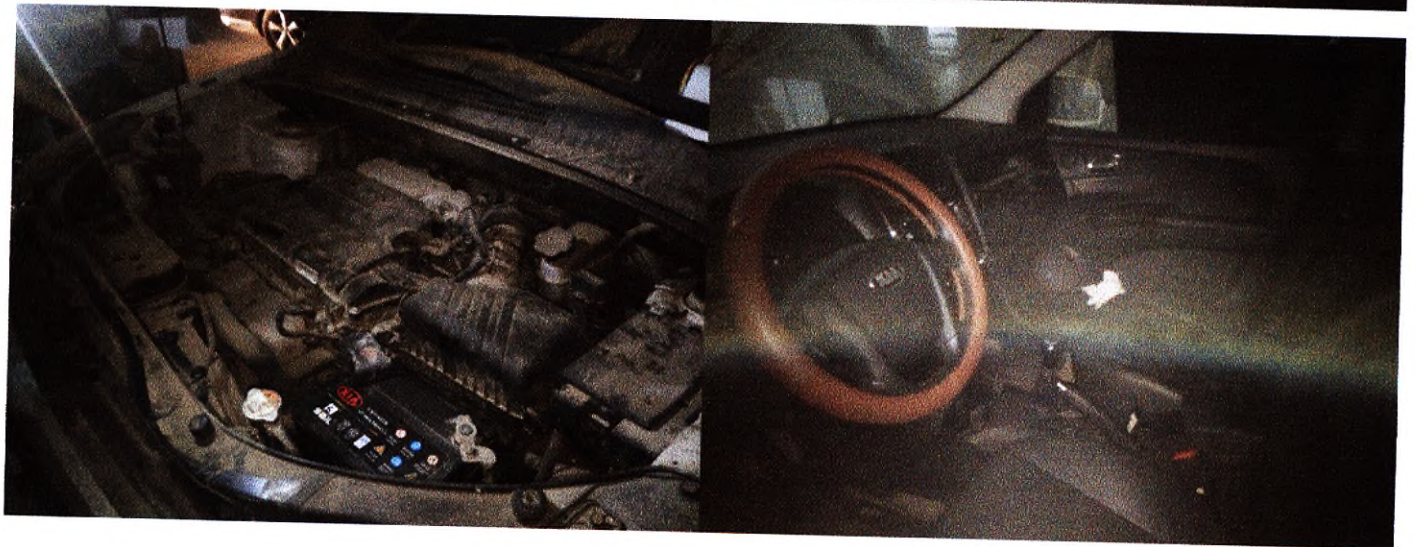

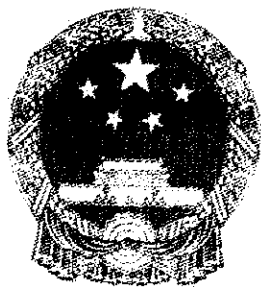

营业执照

(副本)

3-1

统一社会信用代码 91370103677261210A

名称 正衡资产评估(山东)有限公司
 类型 其他有限责任公司
 住所 山东省济南市市中区玉函南路23号
 法定代表人 刘波
 注册资本 叁佰万元整
 成立日期 2008年08月15日
 营业期限 2008年08月15日至 年 月 日
 经营范围 从事各类单项资产评估、企业整体资产评估以及市场所需的其他资产评估或者项目评估业务。(依法须经批准的项目,经相关部门批准后方可开展经营活动)

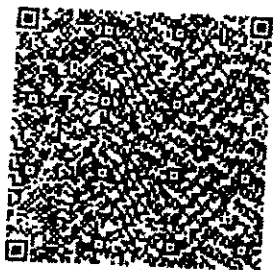

登记机关

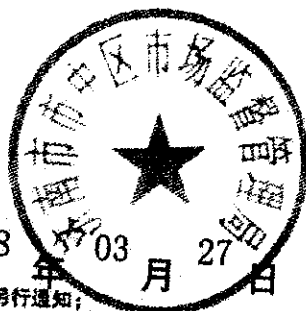

提示:1. 每年1月1日至6月30日通过企业信用信息公示系统报送并公示上一年度年度报告,不另行通知;
 2. 《企业信息公示暂行条例》第十条规定的企业有关信息形成后20个工作日内需要向社会公示(个体工商户、农民专业合作社除外)。

企业信用信息公示系统网址:

<http://sdxy.gov.cn>

中华人民共和国国家工商行政管理总局监制

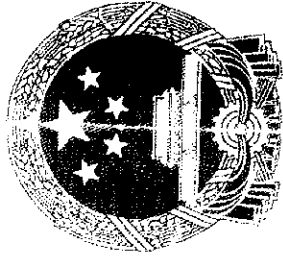

资产评估资格证书

经审查，**济南中大资产评估有限公司**

符合《资产

评估机构审批管理办法》及有关规定，准予从事资产评估业务，特
发此证。

批准文号：鲁财企[2008]128号

证书编号：37080042

批准机关：

山东省财政厅

发证时间：2008年8月8日



序列号：00003375

中华人民共和国财政部统一印制

企业变更情况

企业名称: 正衡资产评估(山东)有限公司
 统一社会信用代码: 91370103677261210A
 注册号: 370103200025227

变更次:	2	变更事项(编码):	企业类型
变更前内容:	有限责任公司(自然人投资或控股)		
变更后内容:	其他有限责任公司		
核准日期:	2018-03-07		
变更次:	2	变更事项(编码):	住所
变更前内容:	济南市市中区民生大街22号三箭银苑B座2501室		
变更后内容:	山东省济南市市中区玉函南路23号		
核准日期:	2018-03-07		
变更次:	2	变更事项(编码):	法定代表人
变更前内容:	黄媛		
变更后内容:	刘波		
核准日期:	2018-03-07		
变更次:	2	变更事项(编码):	注册资本
变更前内容:	50.0		
变更后内容:	300		
核准日期:	2018-03-07		
变更次:	3	变更事项(编码):	名称
变更前内容:	济南中大资产评估有限公司		
变更后内容:	正衡资产评估(山东)有限公司		
核准日期:	2018-03-27		

以上资料仅供参考, 盖章后复印无效

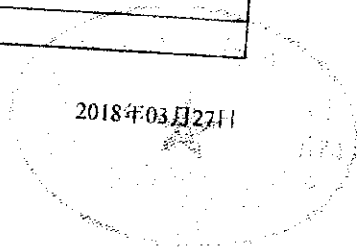



资产评估师职业资格证书 登记卡

(评估机构人员)

姓名：杨敬海

性别：男

登记编号：37110086

单位名称：正衡资产评估（山东）
有限公司



初次登记时间：2011-11-22

年检信息：通过（2018-04-09）

所在行业组织：中国资产评估协会

(扫描二维码，查询评估师信息)



本人签名：

本人印鉴：



打印时间：2018年5月16日

资产评估师信息以中国资产评估协会官方网站查询结果为准
官网查询地址：<http://cx.cas.org.cn>



资产评估师职业资格证书 登记卡

(评估机构人员)

姓名：衣奎树

性别：男

登记编号：37090083

单位名称：正衡资产评估（山东）
有限公司



初次登记时间：2009-12-16

年检信息：通过（2018-04-09）



（扫描二维码，查询评估师信息）

所在行业组织：中国资产评估协会

本人签名：

本人印鉴：



打印时间：2018年04月16日

资产评估师信息以中国资产评估协会官方网站查询结果为准
官网查询地址：<http://cx.cas.org.cn>

1

2

3

4

5

6

7

8

9

10