

拟拍卖车辆资产询价报告书

大洋询报字【2018】第（068）号

- 一、委托方：山东产权交易中心有限公司（网络司法拍卖辅助机构）
- 二、询价目的：为网络司法拍卖提供价值参考
- 三、询价对象和范围：冀 JR3121 欧曼 ETX 一辆及冀 JLM14 挂正康宏泰半挂一辆
- 四、询价基准日：2018 年 08 月 10 日
- 五、询价方法：市场法
- 六、询价结论：

序号	牌照号码	车辆名称	型号	车辆识别代码	生产厂家	数量(辆)	登记使用日期	已行驶里程(公里)	评估价值(元)
1	冀 JR3121	欧曼 ETX 牵引车	欧曼 ETX	LRDS6PE89EL018194	欧曼	1	2012 年 01 月		52600.00
2	冀 JLM14 挂	正康宏泰牌	正康宏泰牌半挂车	L499CC400B1HTT376	正康宏泰	1	2012 年 01 月		8800.00
合计									61400.00

七、询价报告有效期：询价有效期为 6 个月，自 2018 年 08 月 17 日起至 2019 年 02 月 16 日止。

本询价结果不具有法律强制性，也不作为成交的直接依据，成交与否由双方协商确定。

资产评估师：



山东大洋资产评估有限公司

2018 年 08 月 17 日



限在河北省销售

保险监督管理委员会监制

投保确认时间: 2015年12月10日 11:13:46 投保确认时间: 2015年12月10日 11:14:16

保单打印时间: 2015年12月10日 11:41:44

机动车交通事故责任强制保险单 (正本)

您可以通过登录 <http://query.cic.cn> 网站、拨打95585

或向承保公司柜台查询保单和理赔信息。

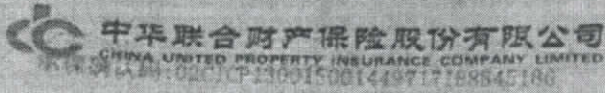

中华联合财产保险股份有限公司

CHINA UNITED PROPERTY INSURANCE COMPANY LIMITED

承保确认码: 02CICP130015001449717188545186

号: 1513411006

保险单号: 15130921010332001404

被保险人	唐山联合运输有限公司		
被保险人身份证号码(组织机构代码)	06703554-3		
地址			联系电话 03352748888
被保险机动车	号牌号码	冀JK3121	机动车种类 1吨及1吨以上货车
	发动机号码	1141000000	使用性质 营业货车
	厂牌型号	欧曼BJ4336SN9LE-11半挂车	识别代码(车架号) RUS8FFD2H1J018194
	排量	0.000L	核定载客 3 人 核定载质量 38,300.00 千克
责任限额	死亡伤残赔偿限额	110000元	无责任死亡伤残赔偿限额 11000元
	医疗费用赔偿限额	10000元	无责任医疗费用赔偿限额 1000元
	财产损失赔偿限额	2000元	无责任财产损失赔偿限额 100元
	与道路交通安全违法行为和道路交通事故相联系的浮动比率	-10.00%	

保险费合计(人民币大写): 肆仟零叁拾玖元整 (¥: 4032.00 元) 其中救助基金(%) ¥: 50.64 元

自2015年12月10日00:00:00起至2016年12月10日23:59:59止

代收车船税	整备质量	当年应缴	Y: 60.00 元	往年补缴	Y: 0.00 元	滞纳金	Y: 0.00 元
合计(人民币大写):	肆佰伍拾玖元整 (¥: 459.00 元)						
完税凭证号(减免税证明号)	开具税务机关						

第三联 交投保人

尊敬的客户: 为保障您的利益, 请在收到本保险单一周内拨打我公司24小时服务热线95585核实保险单资料。

特别约定

1. 请详细阅读保险条款, 特别是责任免除和投保人、被保险人义务。
2. 收到本保险单后, 请立即核对, 如有不符或疏漏, 请及时通知保险人并办理变更或补充手续。
3. 保险费应一次性交清, 请您及时核对保险单和发票(收据), 如有不符, 请及时与保险人联系。
4. 投保人应如实告知对保险费计算有影响的或被保险机动车因改装、加装、改变使用性质等导致危险程度增加的事项, 并及时通知保险人办理批改手续。
5. 被保险人应当在交通事故发生后及时通知保险人。

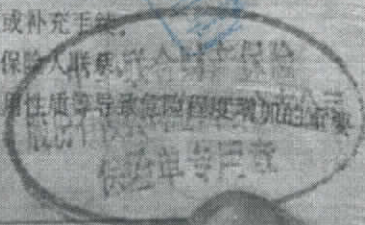

中华联合财产保险股份有限公司沧州中心支公司
 公司名称: 沧州市运河区津南大道18号
 公司地址: 061000
 邮政编码: 服务电话: 95585

2015年12月10日 签单日期: (保险人)

制单: 经办:

中华人民共和国机动车行驶证

号牌号码 冀JLN14挂 车型 普通仓栅式半挂车

所有人 陈和廷

住址 河北省沧州市献县南孙乡大孙庄村150号

品牌型号 解放牌 车架号 正源堂牌H819467C3

河北省沧州市 159CC480H1HTT376

公安交管业务 无

检验有效期至 2017-01-15 2015-01-15

号牌 冀JLN14挂 档案编号 130980188142

总质量 40000kg

6000kg 核定载质量 34000kg

13000×2500×3800mm 罐体容积

强制报废期止 2027-01-16

检验有效期至2016年01月冀J(61)

无



130980188142

冀JLN14挂 检验有效期至2017年01月冀J(61)

冀JLN14挂 检验有效期至2018年01月冀J(61)

公安部车辆 查询结果信息一览表

法院案件信息

案号	(2018)鲁0125执720号	查询对象	陈红江
证件类型	身份证	证件号码	130929198608056916
承办人	杨名峰	书记员	周亚男

号牌号码	冀JLM14	车辆品牌	正康宏泰牌	
车辆类型	B18	车辆识别代号	HTT376	
注册日期	2011/12/24 00:00:00	注册登记机关	冀J	
备注			反馈人	公安部车辆
			反馈录入日期	

制表单位: 公安部车辆

制表时间: 2018/05/28 10:41:18

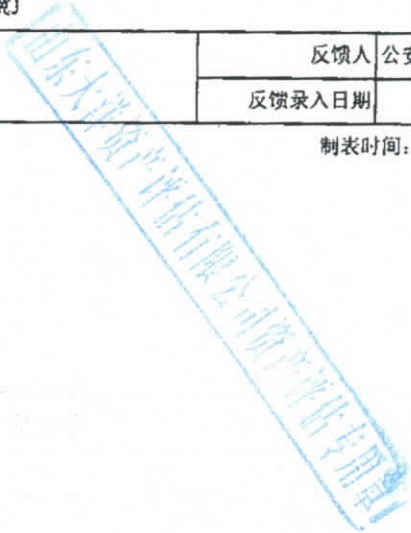

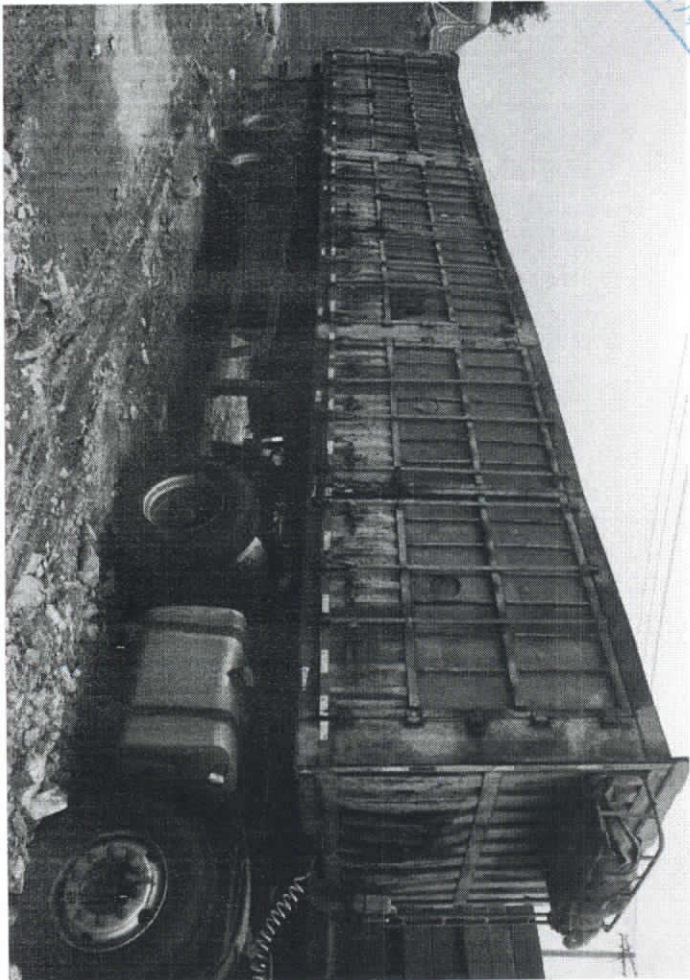
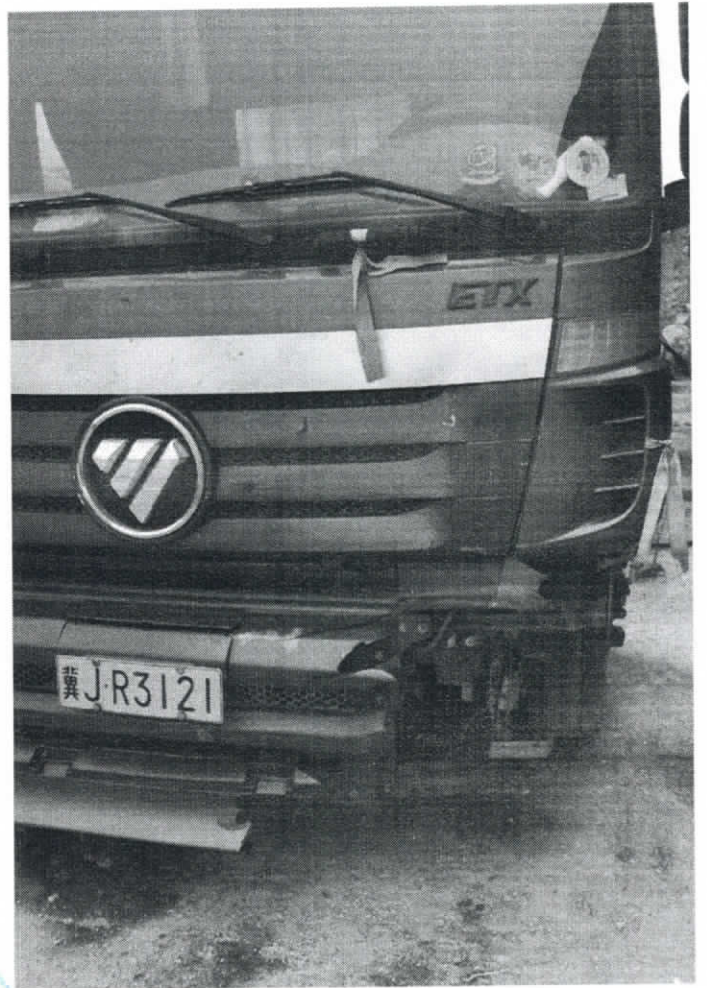
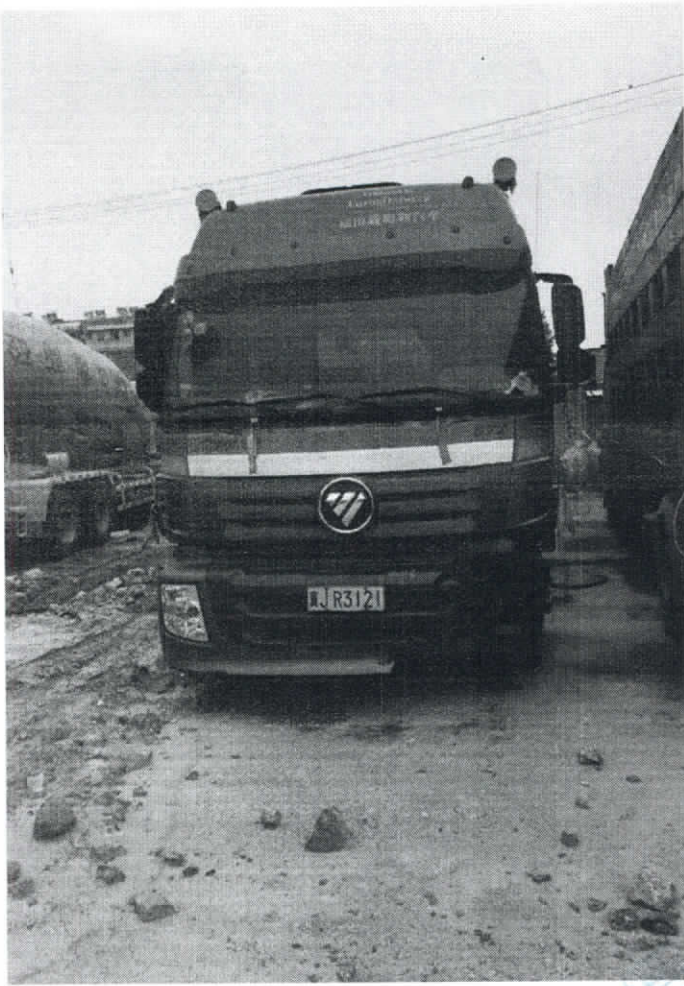

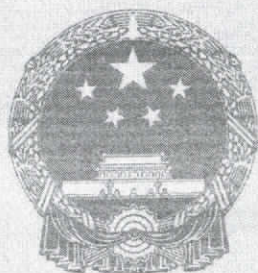

营业执照

(副本)

统一社会信用代码 913711006792281230 1-1

名称	山东大洋资产评估有限公司
类型	有限责任公司(自然人投资或控股)
住所	山东省日照市东港烟台路西国际金融中心2号楼10层
法定代表人	公维平
注册资本	壹佰万元整
成立日期	2008年08月22日
营业期限	2008年08月22日至2018年08月21日
经营范围	各类单项资产评估、企业整体资产评估以及市场所需的其他资产评估或者项目评估业务(凭有效资质证经营)。 (依法须经批准的项目,经相关部门批准后方可开展经营活动)



登记机关



2017年06月28日

提示: 1. 每年1月1日至6月30日通过企业信用信息公示系统报送并公示上一年度年度报告, 不另行通知;
2. 《企业信息公示暂行条例》第十条规定的企业有关信息形成后20个工作日内需要向社会公示(个体工商户、农民专业合作社除外)。



资产评估 资格证书

(副本)

批准文号：
批准机关：
证书编号：
发证时间：

鲁财企[2008]第3号
山东省财政厅

370800086

2008年8月8日



机构名称	山东大洋资产评估有限公司
首席合伙人 (法定代表人、 分支机构负责人)	公维平
资产评估范围： 各类单项资产评估、企业整体资产评估、市场所需的其他资产评估或 者项目评估。	

序列号：00011877

中华人民共和国财政部印制

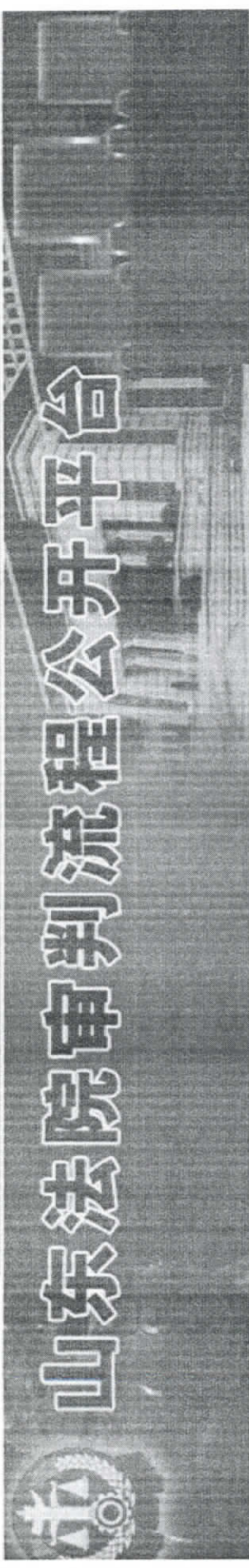

山东法院审判流程公开平台

首页	开庭公告	诉讼指南	法官名册	庭审直播	机构名册	人民陪审员
----	------	------	------	------	------	-------

您当前所在位置: 山东省高级人民法院 > 审判流程公开 > 机构

机构名册

山东省高级人民法院关于企业破产案件管理人名单的公告

山东省高级人民法院关于企业破产案件管理人名单的公示

- ▶ 公物拍卖企业 (39家)
- ▶ 房地产评估类 (81家)
- ▶ 土地评估类 (108家)
- ▶ 资产评估类 (147家)
- ▶ 价格评估类 (59家)
- ▶ 二手车评估企业 (31家)
- ▶ 保险公估企业 (13家)
- ▶ 探矿权评估企业 (2家)

首页 上一页 下一页 尾页

总记录数: 18, 每页显示10条记录, 当前页: 1 / 2 跳转至第1页 跳转

住 所：临沂市河东区银桥街中段瑞华金都七楼

法人代表：邵珠信

联系人：李庆东/0539- 8099881/13954910311

机构名称：临沂恒达信资产评估有限公司

住 所：临沂市桃园路157号

法人代表：尹世琳

联系人：王升华/0539- 7977011/13581096988

机构名称：山东大港资产评估有限公司

住 所：蒙阳县新城路205号

法人代表：公维平

联系人：公维平/0539-4271896/13355073555



机构名称：临沂泰瑞资产评估事务所

住 所：临沂市金雀山路18号气象大厦12楼

法人代表：刘智勇

联系人：阙荣利/0539-8123103/13883954700