

司法询价报告书

鲁产权询〔2018〕190号

- 一、委托方：济阳县人民法院
- 二、受托方：山东产权交易中心
- 三、询价标的物：张玉金所有鲁A811W8红旗牌车辆
- 四、法院委托编号：（2018）鲁0125执询价1号
- 五、委托目的：为网络司法拍卖提供价值参考依据
- 六、询价执行单位：山东大洋资产评估有限公司
- 七、询价执行单位产生方式：本着出具询价报告快速、有效、低费用的原则，在山东省高级人民法院中介机构名册及司法辅助机构合作的机构名单中公开选取。
- 八、询价结果：26200元（人民币大写：贰万陆仟贰佰元整）。
- 九、评估报告有效期：评估有效期为3个月，自2018年05月29日起至2018年8月28日止。

本询价结果为拍卖参考价，不具有法律强制性，也不作为成交的直接依据，成交与否由双方协商确定。

附件：评估公司询价报告及资质材料。



拟拍卖车辆资产询价报告书

大洋询报字【2018】第(029)号

- 一、委托方：山东产权交易中心有限公司（网络司法拍卖辅助机构）
- 二、询价目的：为网络司法拍卖提供价值参考
- 三、询价对象和范围：鲁 A811W8 奔腾 B50 一辆
- 四、询价基准日：2018 年 05 月 29 日
- 五、询价方法：市场法
- 六、询价结论：

序号	牌照号码	车辆名称	型号	车辆识别代码	生产厂家	数量(辆)	登记使用日期	已行驶里程(公里)	评估价值(元)
1	鲁 A811W8	轿车	奔腾 B50	LFPH3ACC7A1D03457	一汽	1			26200.00

七、询价报告有效期：询价有效期为 3 个月，自 2018 年 05 月 29 日起至 2018 年 08 月 28 日止。

本询价结果不具有法律强制性，也不作为成交的直接依据，成交与否由双方协商确定。

山东大洋资产评估有限公司
2018 年 05 月 30 日



机动车信息查询结果单

查询单位：济阳车辆管理所

查询日期：2018-05-16

基本信息（号牌种类：小型汽车；号牌号码：鲁A811W8）

中文品牌	红旗牌	车辆型号	CA7165MT4	车辆类型	小型轿车	车辆识别代号	LFPH3ACC7A1D03457
发动机号	Y62256	车身颜色	黑	使用性质	非营运	出厂日期	2010-11-09
强制报废期止	2099-12-31	检验有效期至	2018-12-31	保险终止日期	2017-12-27	机动车状态	查封
机动车所有人	张玉金						
登记住所	山东省济阳县垛石镇南台村17号						
国产/进口	国产	事故逃逸		套牌车		联系电话	--
合格标志编号	183731269537	行驶证芯编号	3730006305389				
属地信息							
社区名称		重点类型		联系电话		联系电话	
管理部门				管籍民警		管籍民警	

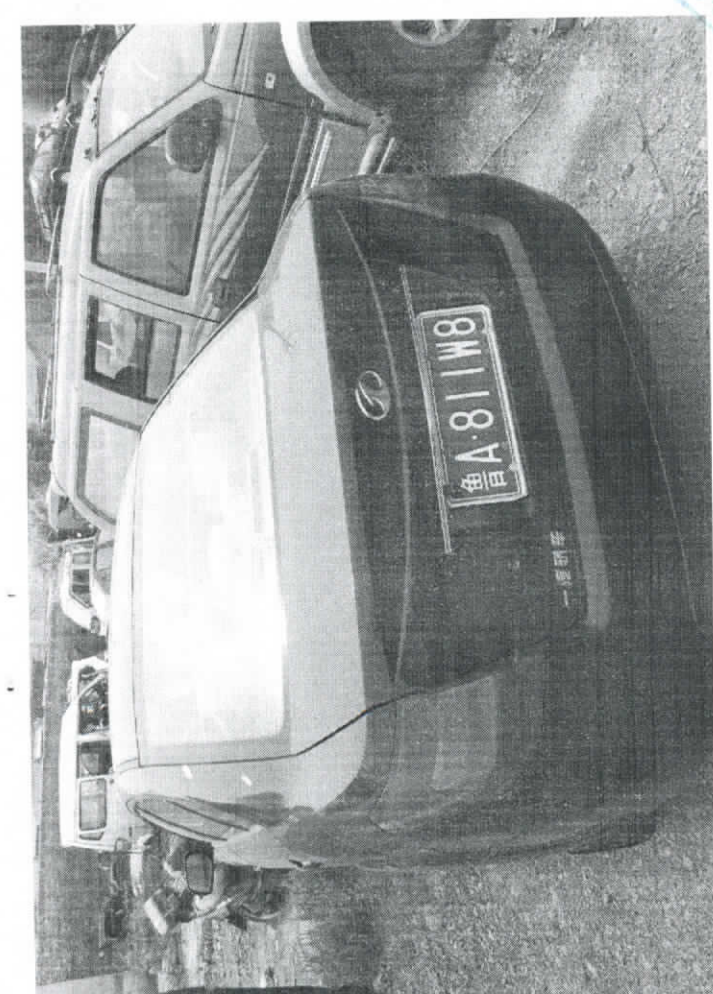
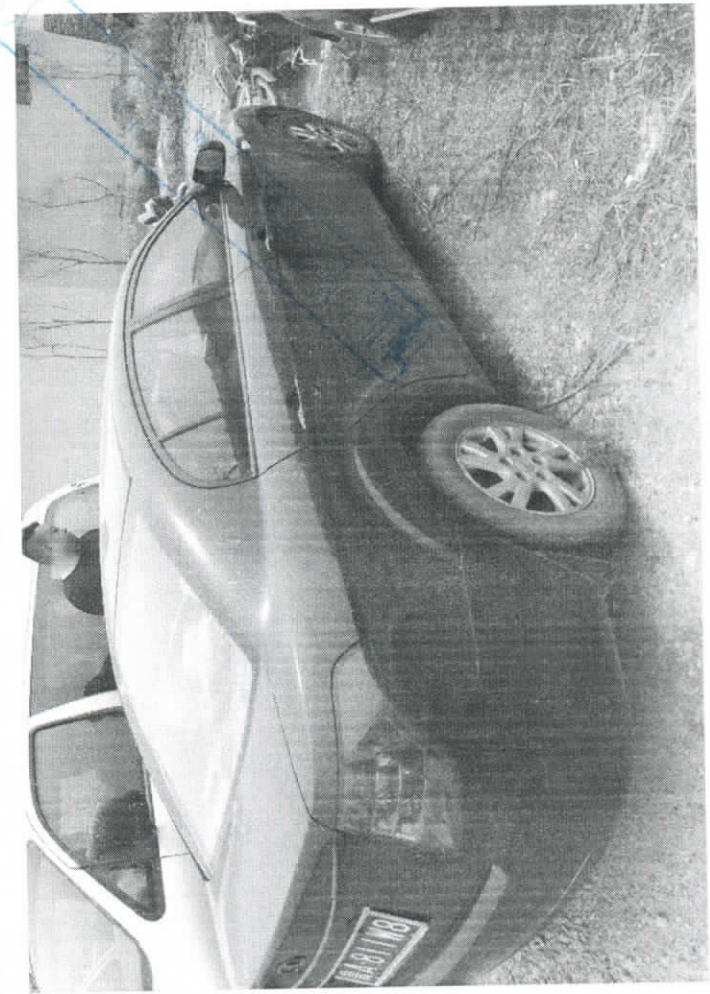
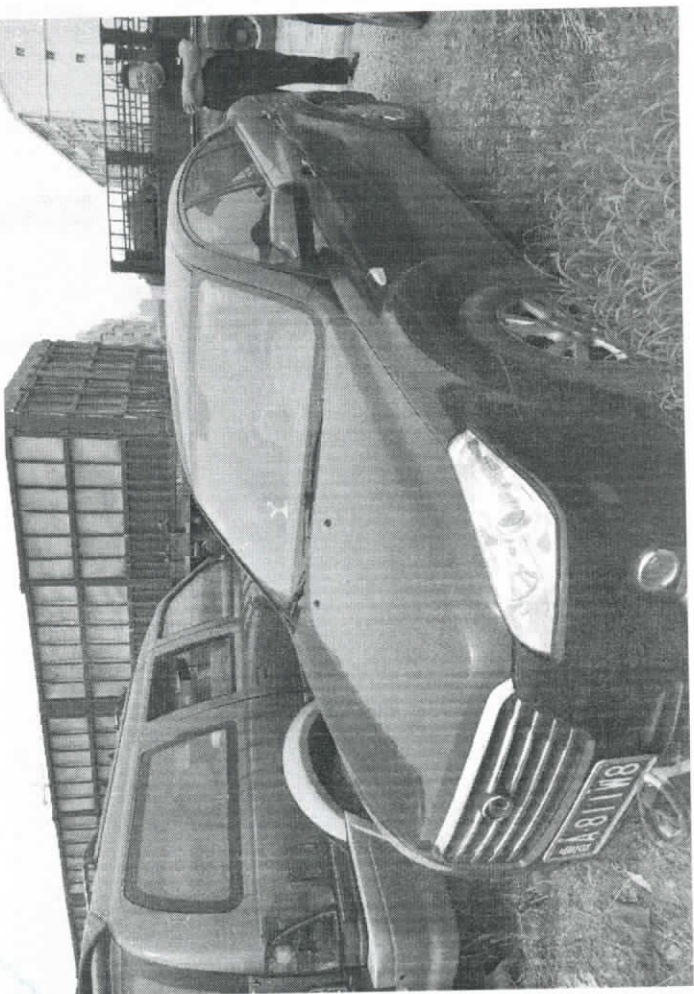

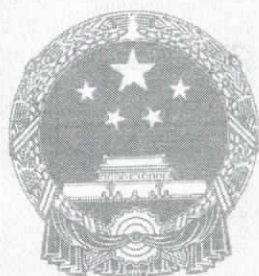

营业执照

(副本)

统一社会信用代码 913711006792281230 1-1

名称	山东大洋资产评估有限公司
类型	有限责任公司(自然人投资或控股)
住所	山东省日照市东港烟台路西国际金融中心2号楼10层
法定代表人	公维平
注册资本	壹佰万元整
成立日期	2008年08月22日
营业期限	2008年08月22日至2018年08月21日
经营范围	各类单项资产评估、企业整体资产评估以及市场所需的其他资产评估或者项目评估业务(凭有效资质证经营)。(依法须经批准的项目,经相关部门批准后方可开展经营活动)



登记机关



2017年06月28日

提示: 1. 每年1月1日至6月30日通过企业信用信息公示系统报送并公示上一年度年度报告, 不另行通知;
2. 《企业信息公示暂行条例》第十条规定的企业有关信息形成后20个工作日内需要向社会公示(个体工商户、农民专业合作社除外)。

企业信用信息公示系统网址:

中华人民共和国国家工商行政管理总局监制

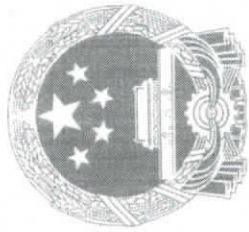

资产评估 资格证书

(副本)

批准文号: 鲁财企[2008]第3号
批准机关: 山东省财政厅
证书编号: 37080086
发证时间: 2008年8月8日



机构名称	山东大洋资产评估有限公司
首席合伙人 (法定代表人、 分支机构负责人)	公维平
资产评估范围: 各类单项资产评估、企业整体资产评估、市场所需的其他资产评估或 者项目评估。	

序列号: 00011877

中华人民共和国财政部印制

济阳县人民法院
司法评估询价函

(2018)鲁0125执询价 号

山东产权交易中心有限公司：

本院受理的杜善平与张玉金民间借贷纠纷一案[案号为(2017)鲁0125执1376号]，因执行拍卖需要，现向你公司咨询被执行人张玉金所有的鲁A811W8红旗牌车辆市场价格：

询价标的物：

张玉金所有鲁A811W8红旗牌车辆。

附：1、

2、

联系人：(李时忠)杨名峰
联系电话：0531-81170227

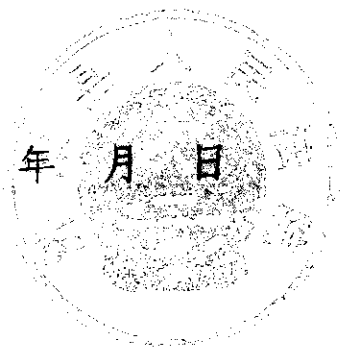

关于公开选取评估机构及相关事项的告知书

山东产权交易中心,作为山东省高院指定的司法辅助委托机构,现接受济阳县人民法院委托,对所有的等查封财产进行询价,参选本次询价的评估公司为省高院备案、且同意按照法院要求提供询价服务的机构。具体如下:

一、本次参选的评估公司:

- 1、山东大洋资产评估有限公司
- 2、日照金丰土地房地产评估有限公司
- 3、山东裕丰资产评估有限公司
- 4、山东弘裕土地房地产评估有限公司
- 5、山东众合土地房产评估有限公司

二、本次选取方式:

- 1、双方当事人协商选取一家评估机构进行询价。
- 2、法院随机抽取一家评估机构进行询价。

三、费用缴纳及相关事项

当事人双方对上述内容无异议,将询价服务费按标准支付给山东产权交易中心,固定项目的询价费用在确定评估公司后由申请人预付;整体项目询价服务费在确定评估公司后先预交保证金,询价保证金在出具询价报告前根据项目所询价值采取不计利息多退少补的方式结算询价服务费。(户名:山东产权交易中心有限公司,账号: 30205336000253 开户行:平安银行济南分行营业部)。收到询价服务费后,由山东产权交易中心委托该项目公开选取的评估公司进行询价,并出具询价报告书。

说明：小区居住房产、车辆属于固定项目；经营性房产、土地及其他属于整体项目。

本次项目属于：固定项目整体项目。

四、收费标准

询价收费参考标准（单位：人民币）

询价项目分类		标的物所在区域		
		本市辖区	山东省内	山东省外
单 件	不动产	2000 元以下	4000 元以下	6000 元以下
	动产	标的物询价为 1 万元（含）以下的采用协商定报酬的方式。 询价高于 1 万元（不含）根据标的物情况参照单件不动产报酬 区间协商执行。		
整体项目（动产和 不动产）		档	询价确定价（万元）	计费率（%）
		1	100 以下（不含，2000 元起）	0.2%
		2	100（含）-1000（不含）	0.1%
		3	1000（含）-5000（不含）	0.03%
		4	5000（含）-10000（不含）	0.02%
		5	10000（含）-100000（不含）	0.01%
		6	100000 以上	0.005%

注：项目分类中“单件”是指单个标的物，并非单个案件。

五、说明

1、无论询价标的物是否成功拍卖，询价服务费不予退还。

2、双方当事人有一方不在场或者都不在场的情况下，默认以第二种选取方式来确定评估机构。

3、如若双方当事人没有在规定时间内来济阳县人民法院选取评估公司则视为放弃该权利，默认以第二种选取方式来确定评估机构。

六、选取结果

本次公开选取的评估公司为：山东大洋资产评估有限公司
当事人对上述内容无异议，签字确认：杜善平

申请人或授权代表

被执行人或授权代表

签章

签章

杜善平

2018年5月28日

(注) 被执行人在因_____ (原因) 无法确认，已通过 (电话通知/发函/报纸公告/其他_____) 方式告知。

鉴证人：

年 月 日